

Pianta solaio +4.54
scala 1:50

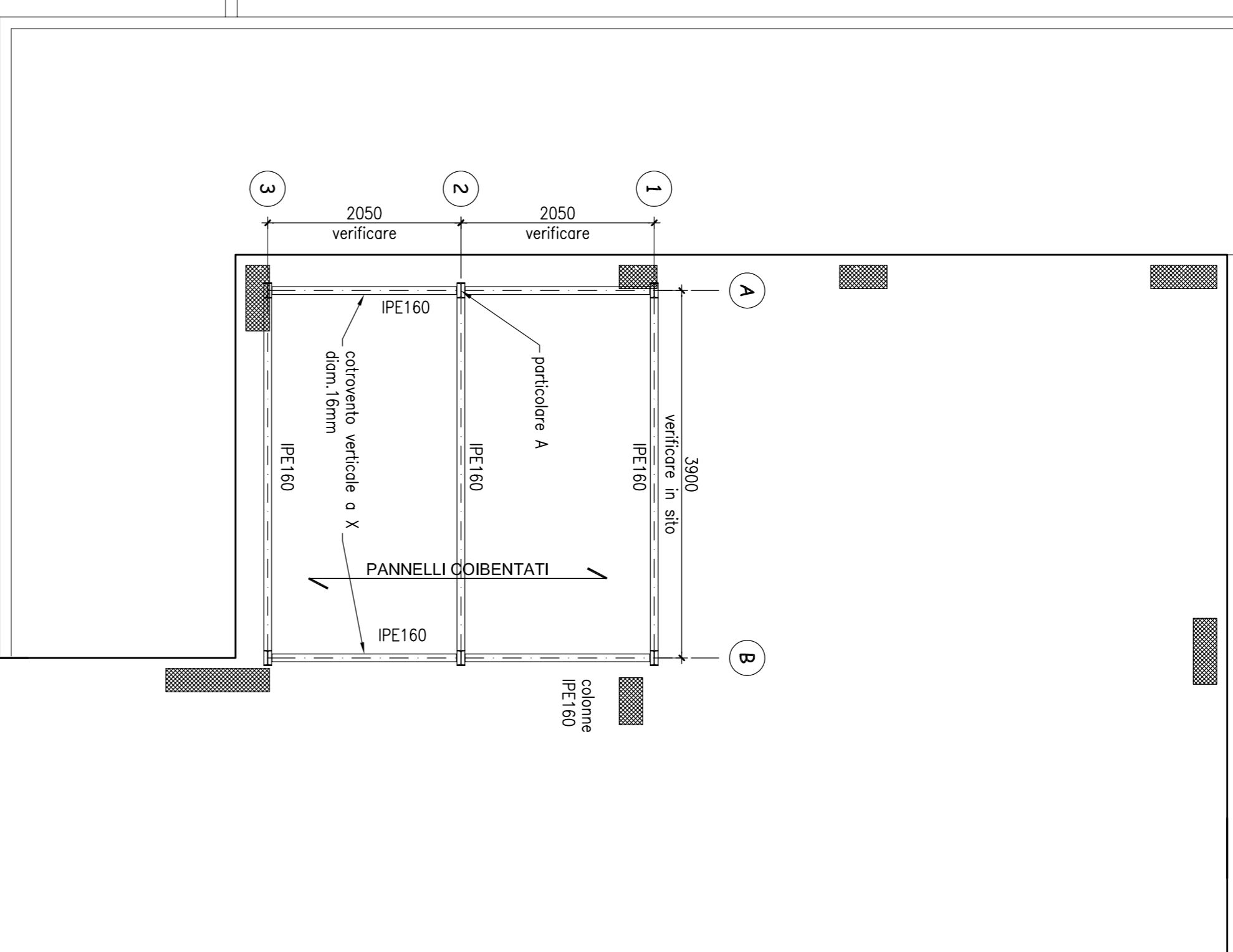

Pianta copertura
scala 1:50

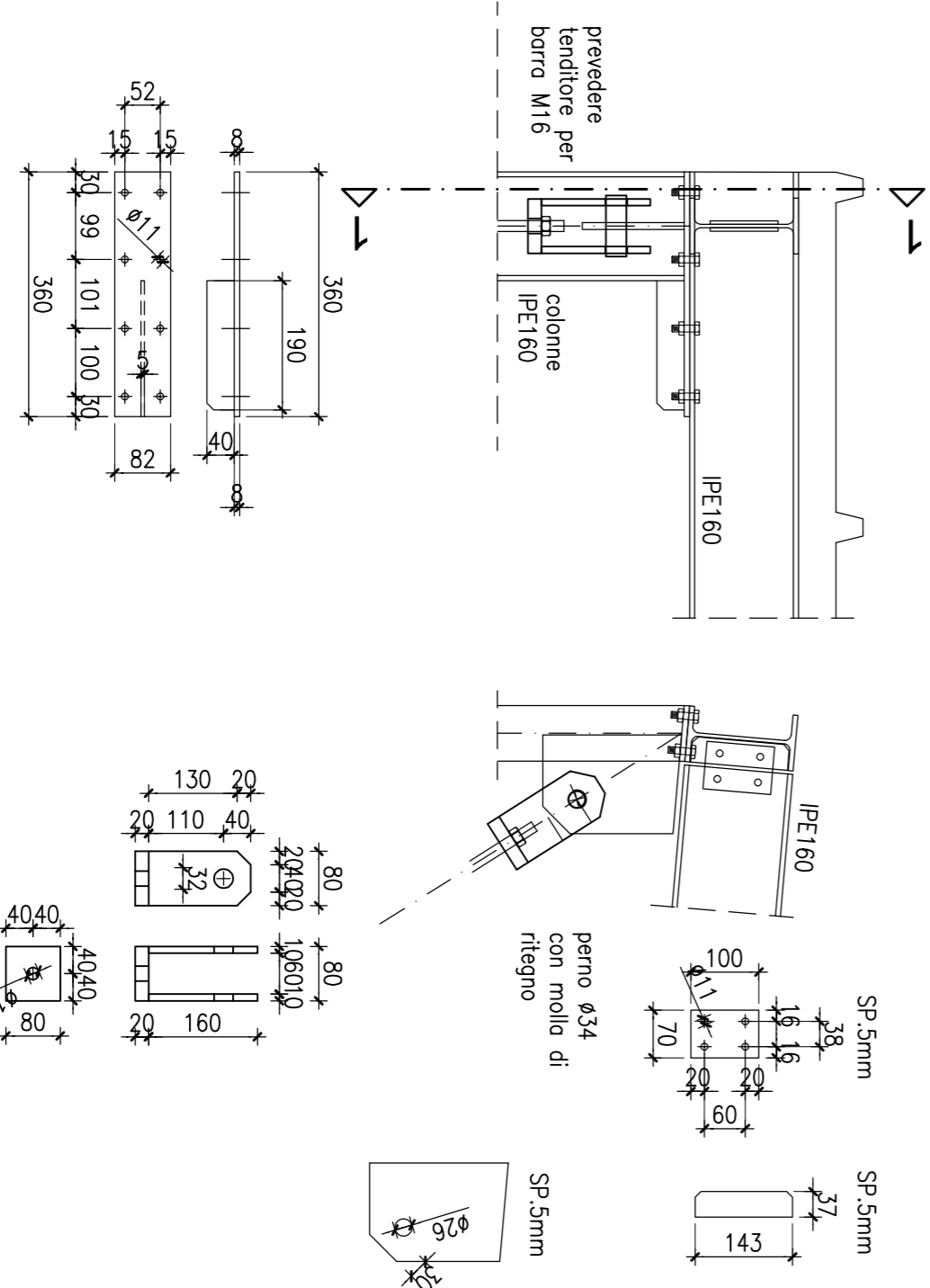

Particolare A
scala 1:10

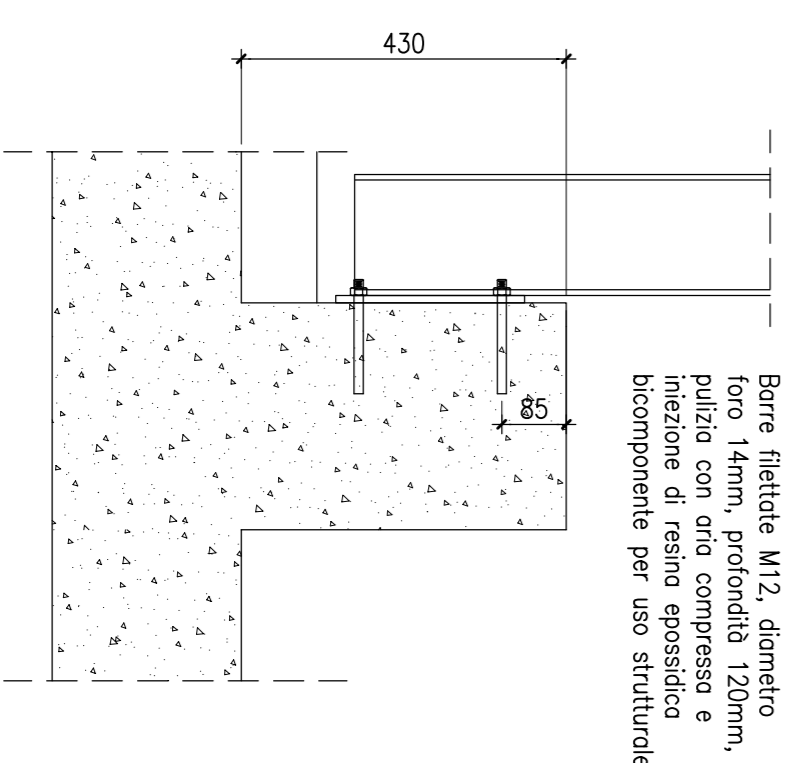

Nodi tipici allineamento B
scala 1:10

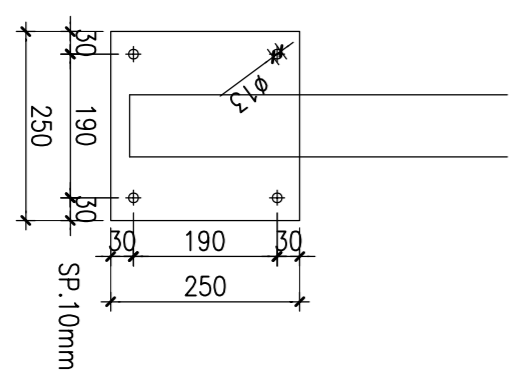

Nodi tipici allineamento A
scala 1:10

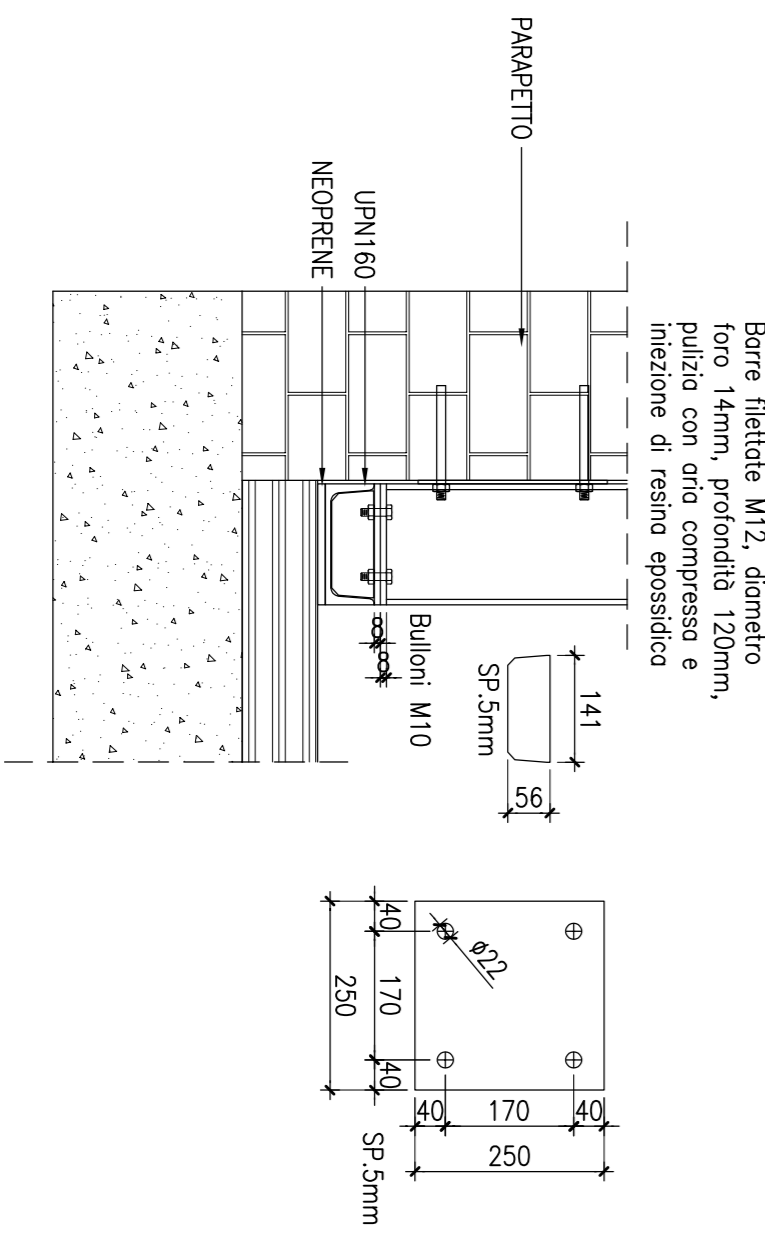

PROGETTORI & REDATTORI S.R.L.
24122 BERGAMO, Via Bassolana n° 15-16 tel. 0352713249
fax 0352258623 - posta@progettori-e-redattori.it

SEDE DI LUDI
Istituto Zooprofilattico Sperimentale della Lombardia e dell'Emilia Romagna
Nuovi laboratori ex zona stabulari
Progetto Esecutivo

TAV.
scala 1:50 L10 L13

| CALCESTRUZZO PER CEMENTO ARMATO | | | | | | | | | | | |
|---------------------------------|----------------------|----------------------|-------------------------|-----------------------------|-----------------------|---|-------------------------|------|------|------------|--|
| STRUTTURE | Classe di resistenza | Resistenza calce Rck | Copertura max. spessore | Dimensione massima di getto | Classe di esposizione | Classe di esposizione per il calcolo della durata | DISPOSIZIONI DELLA D.L. | | | NOTE | |
| | [N/mm ²] | [N/mm ²] | [mm] | [mm] | [kg/m ³] | [N/mm ²] | [mm] | [mm] | [mm] | | |
| MAIORNE | C17/15 | 15 | - | - | - | - | - | - | X0 | DIM. 15x15 | |
| FONDAZIONI | C25/30 | 30 | 30 | 32 | 0,6 | S4 | XC2 | - | - | - | |
| ELEVAZIONI | C25/30 | 30 | 30 | 32 | 0,6 | S4 | XC1 | - | - | - | |
| TAVI E SOLAI | C25/30 | 30 | 30 | 32 | 0,6 | S4 | XC1 | - | - | - | |

NOTE:
- TUTTI I CONCRETI ARMATI DEVONO ESSERE PROTTI IN OPERA IN ACCORDO ALLE PRESCRIZIONI DEL CAPITOLATO SPECIALE D'APPALTO, ALLE NORME TECNICHE VIGENTI E ALLA UNI EN 12607.
- L'IMPRESA È TENUTA AD AVEREBBE IL DIRETTORE DEI LAVORI PRIMA DEI GETTI.
- IL CONCRETO INDICATO IN TABELLA SI PRESENTA ALLA DIMENSIONE TRA IL BORDO DEL FERRO E IL CENTRO DELLA BARRA.
- L'IMPRESA È TENUTA A FORNIRE AL DIRETTORE DEI LAVORI TUTTA LA DOCUMENTAZIONE DI QUALIFICAZIONE DEL MATERIALE PRESENTA DALLA NORMATIVA VIGENTE.
- I LEGAMI DEVONO ESSERE ESCLUSIVAMENTE DI TIPO BRALLOO DODICI DI MANICATURA CE IN ACCORDO CON LE PRESCRIZIONI DEL CAPITOLATO SPECIALE D'APPALTO.
- I CONCRETI DEVONO ESSERE PROTTI IN OPERA CON UNO DEI SISTEMI PROPOSTI DA I PROCESSI DI RICICLO COMPRESI ALLA NORMA UNI EN 12620 E ALTE UNI 8520-1 E UNI 8520-2.
- AD OGNI TIPO DEVONO ESSERE COMPRESI ALLA UNI EN 934-2 E PRESENTAMENTE APPROVATI DALLA D.L.

| ACCIAIO PER CEMENTO ARMATO | | | | | | | | | | | | | | | | | | | | | | | | | | | | | | | | | | | | | |
|--|----------------|---------------------------------|-----------------|-------------------------|---|-------------------------|------|-------------------------|------|-------------------------|--|-------|--|------|--|---------------------------|----------------|--------------------|----------------|-------------------------|------|-------------------------|------|-------------------------|------|-------------------------|---|----------|---------|----|----|---|----|---|---|---|----|
| TIPO | Spessore [mm] | Resistenza [N/mm ²] | Alungamento [%] | PRELIEVI | | | | | | | | | | | | | | | | | | | | | | | | | | | | | | | | | |
| B40C | 450 | 540 | 1:154h/√s-1:35 | 3:152 | Dopo 30 giorni dalla data di consegna del materiale in cantiere e completa prima saldatura o prima di protezione passiva per due mesi di durata (quindi secondo i criteri di accettazione del D.M. 17-01-2018 art. 20). | | | | | | | | | | | | | | | | | | | | | | | | | | | | | | | | |
| <p>NOTE: - È AMMESSO ESCLUSIVAMENTE L'IMPREGNO DI ACQUA SODIUMI QUALIFICATI. - VERIFICARE IN CANTIERE LA LUNGHEZZA DI RICICLO DEI FERRI. - LE DIMENSIONI DEI FERRI FINALI DEVONO ESSERE PARI A 40 DIAMETRI. - LE SOTTOPROTEZIONI DELLE RETI ELETTRICANTI DEVONO ESSERE ALMENO PARI A UNA MACIA. - PRIMA DELLA POSA DELLA ARMATURA PRECEDERE I DODICI OSTATIVARI IN PASTICA O CEMENTO. - DOVE NON DIMENSIONE INDICATI I DIAMETRI MINIMI DEI MANICINI PER LA PRECISURA DELLE BARRE SARANNO COMPRESI NEI SEGUENTI INTERVALLI: - TUTTE LE FORNITURE DEVONO ESSERE ACCOMPAGNATE DA CERTIFICATI DI QUALIFICAZIONE PREVISI PER LEDE ED IN PARTICOLARE: ATESTATO DEL CENTRO DI PROGRAMMAZIONE; CERTIFICATI RASISSIMI DAL PRODUTTORE.</p> <p>PRESCRIZIONI GENERALI - VERIFICARE IN CANTIERE LA CONFORMANZA DELLE DIMENSIONI DELLE STRUTTURE IN PROGETTO SIA ALLE MISURE RILEVATE DAL DISIGN ARCHITETTICO CHE A QUELLE REALI. - TUTTI I MATERIALI PER USO STRUTTURALE DEVO ESSERE, A SENSI DEL D.M. 17-01-2018: • QUALIFICATI SECONDO LE PRESCRIZIONI DEL PRODUTTORE. - L'IMPRESA DOVRA FORNIRE AL DIRETTORE DEI LAVORI TUTTA LA DOCUMENTAZIONE DI IDENTIFICAZIONE E QUALIFICAZIONE DEI MATERIALI PER CONSENTIRE L'ACCELTIVAZIONE DEGLI STESSI AI SENSI DEL D.M. 17-01-2018.</p> <p>NORMATIVA DI RIFERIMENTO NORMATIVA ADOTTATA D.M. 17-01-2018 (MTC 2018) MTC 2018 (MTC 2018) MTC 2018 (MTC 2018) MTC 2018 (MTC 2018)</p> <p>CARATTERISTICHE DELL'OPERA</p> <table border="1"> <thead> <tr> <th colspan="2">PARAMETRI SISMICI</th> <th colspan="2">VENTO</th> <th colspan="2">NIVE</th> </tr> <tr> <th>ZONA SISMICA (D.P.R. 380)</th> <th>INTENSITA' EST</th> <th>VIN NOMINALE [m/s]</th> <th>CLASSE SISMICA</th> <th>CLASSE DI ESPONIBILITA'</th> <th>ZONA</th> <th>CLASSE DI ESPONIBILITA'</th> <th>ZONA</th> <th>CLASSE DI ESPONIBILITA'</th> <th>ZONA</th> <th>CLASSE DI ESPONIBILITA'</th> </tr> </thead> <tbody> <tr> <td>3</td> <td>45,30/39</td> <td>9,48/27</td> <td>50</td> <td>II</td> <td>C</td> <td>T1</td> <td>1</td> <td>A</td> <td>I</td> <td>87</td> </tr> </tbody> </table> | | | | | | | | | | PARAMETRI SISMICI | | VENTO | | NIVE | | ZONA SISMICA (D.P.R. 380) | INTENSITA' EST | VIN NOMINALE [m/s] | CLASSE SISMICA | CLASSE DI ESPONIBILITA' | ZONA | CLASSE DI ESPONIBILITA' | ZONA | CLASSE DI ESPONIBILITA' | ZONA | CLASSE DI ESPONIBILITA' | 3 | 45,30/39 | 9,48/27 | 50 | II | C | T1 | 1 | A | I | 87 |
| PARAMETRI SISMICI | | VENTO | | NIVE | | | | | | | | | | | | | | | | | | | | | | | | | | | | | | | | | |
| ZONA SISMICA (D.P.R. 380) | INTENSITA' EST | VIN NOMINALE [m/s] | CLASSE SISMICA | CLASSE DI ESPONIBILITA' | ZONA | CLASSE DI ESPONIBILITA' | ZONA | CLASSE DI ESPONIBILITA' | ZONA | CLASSE DI ESPONIBILITA' | | | | | | | | | | | | | | | | | | | | | | | | | | | |
| 3 | 45,30/39 | 9,48/27 | 50 | II | C | T1 | 1 | A | I | 87 | | | | | | | | | | | | | | | | | | | | | | | | | | | |